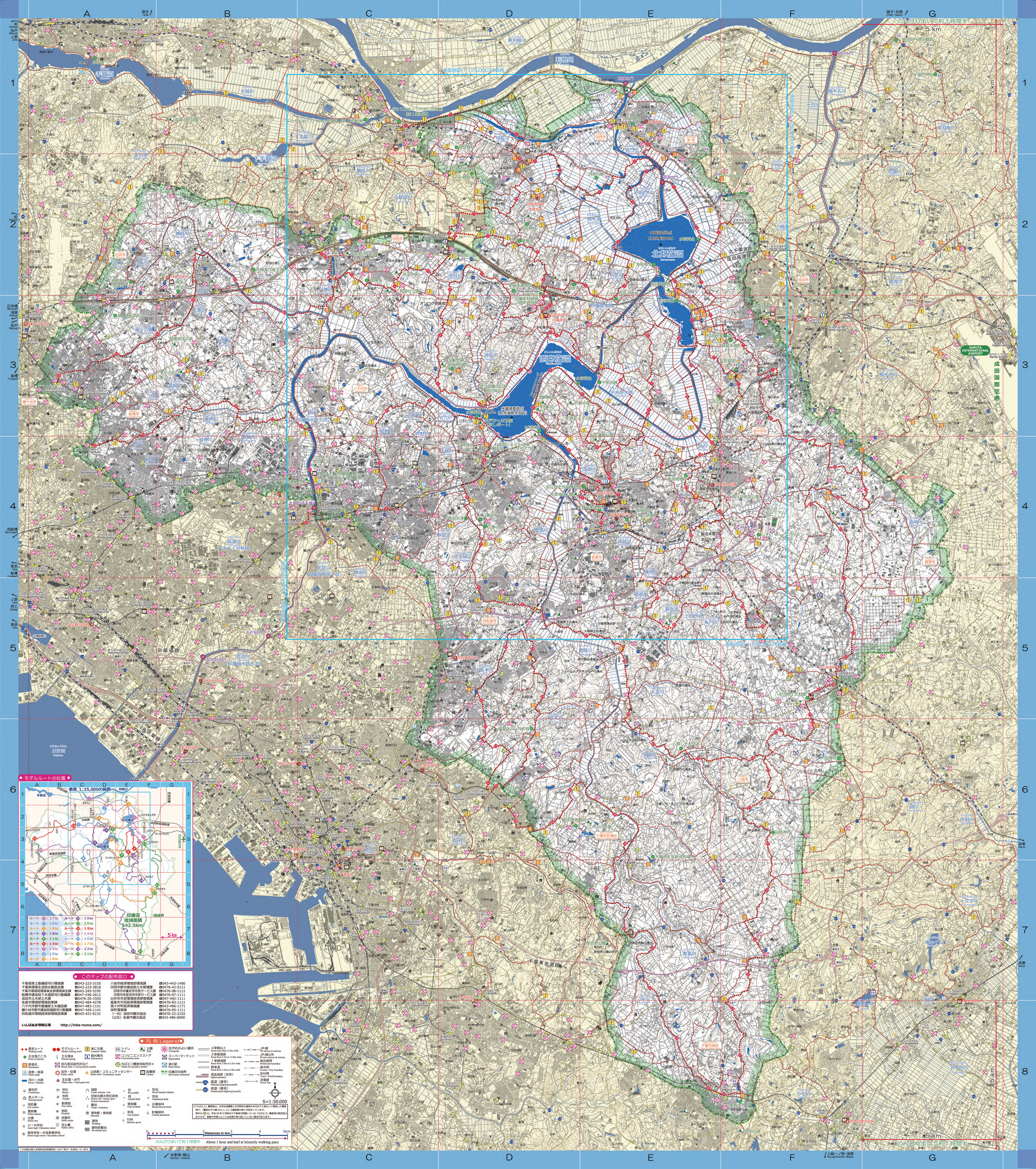
印旛沼
流域面積
542.5km²
5km
のんびり歩いて約1時間半
About 1 hour and harf at leisurely walking pace
Distances in km.
S=1:50,000
凡例 Legend
このマップの配布窓口
いんばぬま情報広場 http://inba-numa.com/
モデルルートの位置
表面 1:25,000の範囲
千葉県県土整備部河川環境課 ☎043-223-3155
千葉県環境生活部水質保全課 ☎043-223-3818
千葉市環境局環境保全部環境保全課 ☎043-245-5195
船橋市建設局下水道部河川整備課 ☎047-436-2612
成田市土木部土木課 ☎0476-20-1550
佐倉市環境部環境政策課 ☎043-484-4278
八千代市都市整備部土木建設課 ☎047-483-1151
鎌ケ谷市都市建設部道路河川整備課 ☎047-445-1141
四街道市環境経済部環境政策課 ☎043-421-6131
八街市経済環境部環境課 ☎043-443-1406
印西市都市建設部土木管理課 ☎0476-42-5111
印西市印旛支所市民サービス課 ☎0476-98-1111
印西市本埜支所市民サービス課 ☎0476-97-1111
白井市市民環境経済部環境課 ☎047-492-1111
富里市市民経済環境部環境課 ☎0476-93-1111
酒々井町経済環境課 ☎043-496-1171
栄町環境課 ☎0476-95-1111
（一社）成田市観光協会 ☎0476-22-2102
（公社）佐倉市観光協会 ☎043-486-6000
この地図は国土地理院地形図解版（ひび7 発行）を使用しています。